



## OBEC DOBŘENICE

503 25 Dobřenice čp. 10, IČ 00268721,

Státní pozemkový úřad  
Krajský pozemkový úřad pro Královéhradecký kraj  
Pobočka Hradec Králové

Haškova 357/6  
500 02 Hradec Králové

Vyřizuje:

V Dobřenicích dne  
16.8.2023

**Věc: Smlouva č. R 159/2023**

Dobrý den,

v příloze Vám zasílám podepsanou smlouvu č. 159/2023.

Smlouva byla projednaná a schválená na zasedání obecního zastupitelstva dne 14.8.2023.

S pozdravem,

Státní pozemkový úřad

Doručeno: 18.08.2023

SPU 330665/2023

listy: 4 přílohy:



spu6658c1721f2

## Smlouva č. R 159/2023

### o udělení souhlasu k provedení stavebního záměru (stavby) R 159 – Polní cesta P8DO v k.ú. Dobřenice

uzavřená

ve smyslu § 110 odst. 2 písm. a) zákona 183/2006 Sb., o územním plánování a stavebním řádu (stavební zákon), ve znění pozdějších předpisů,  
mezi smluvními stranami

Česká republika - Státní pozemkový úřad  
Sídlo: Husinecká 1024/11a, 130 00 Praha 3  
Krajský pozemkový úřad pro Královéhradecký kraj,  
Pobočka Hradec Králové  
Adresa: Haškova 357/6, 500 02 Hradec Králové  
IČO: 01312774, DIČ: CZ01312774  
Zastoupená: [redacted]

dále jen „stavebník“

a

#### 2. Obec Dobřenice

Adresa: Dobřenice čp. 10, 503 25 Dobřenice  
IČO: 00268721  
zastoupená: [redacted]

dále jen „vlastník pozemku“

### Čl. I

- 1.1 Předmětem této smlouvy je udělení souhlasu obce jako vlastníka pozemku s provedením a umístěním stavby, která bude vybudována OJ SPÚ, Pobočkou Hradec Králové dle projektové dokumentace zpracované firmou NDCON s.r.o. na realizaci veřejné zakázky R 159 – Polní cesta P8DO v k.ú. Dobřenice.
- 1.2 Státní pozemkový úřad, Krajský pozemkový úřad pro Královéhradecký kraj, Pobočka Hradec Králové provedl v obci Dobřenice, katastrálním území Dobřenice pozemkové úpravy. V souladu se schváleným návrhem pozemkových úprav bude vybudována stavba R 159 – Polní cesta P8DO v k.ú. Dobřenice.
- 1.3 Umístěním stavby bude dotčen pozemek č. 786 evidovaný/evidované ve vlastnictví obce Dobřenice, zapsané na listu vlastnictví 10001 v k.ú. Dobřenice.  
Dále budou dotčeny pozemky č. 668/1 a 670/3 v k.ú. Dobřenice, evidované ve vlastnictví obce Dobřenice, zapsané na listu vlastnictví 10001 v k.ú. Dobřenice (pro trvalou deponii zemin).

### Čl. II

- 2.1 Obec, jako vlastník pozemků uvedených v čl. I, bodě 1.3., **s o u h l a s í** s provedením a umístěním stavby R 159 – Polní cesta P8DO v k.ú. Dobřenice na pozemcích uvedených v Čl. I. této smlouvy dle části projektové dokumentace, která tvoří přílohu této smlouvy.

- 2.2 Obec rovněž souhlasí s tím, že stavebník nebo jím pověřené osoby mohou vstupovat a vjíždět na dotčené pozemky, a to pouze v nezbytné míře související s prováděním a umísťováním stavby.

### Čl. III

- 3.1 Obec převezme projektovou dokumentaci stavby R 159 – Polní cesta P8DO v k.ú. Dobřenice.
- 3.2 Po vybudování předmětné stavby a ukončení kolaudačního řízení bude v souladu s ust. § 12 odst. 4 zákona č. 139/2002 Sb., o pozemkových úpravách a pozemkových úřadech a o změně zákona č. 229/1991 Sb., o úpravě vlastnických vztahů k půdě a jinému zemědělskému majetku, ve znění pozdějších předpisů, ve znění pozdějších předpisů, stavba předána obci Dobřenice, která je dle výše cit. zákonného ustanovení po jejím vybudování jejím vlastníkem.

### Čl. IV

- 4.1 Tato smlouva je vyhotovena ve čtyřech stejnopisech, z toho každá strana obdrží po dvou vyhotoveních, z nichž každý stejnopis má povahu originálu.
- 4.2 Smluvní strany prohlašují, že smlouva byla sjednána na základě jejich pravé a svobodné vůle, že si její obsah přečetly a bezvýhradně s ním souhlasí, což stvrzují svými vlastnoručními podpisy.
- 4.3 Neoddělitelnou součástí této smlouvy je Příloha č. 1 Část projektové dokumentace s umístěním stavby na pozemcích obce

Příloha: situace s uvedením souhlasu vlastníka se stavbou

V Hradci Králové

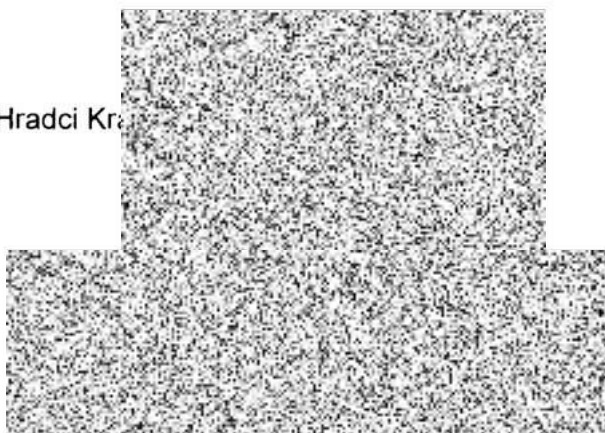

V Dobřenicích dne

14.8.2023

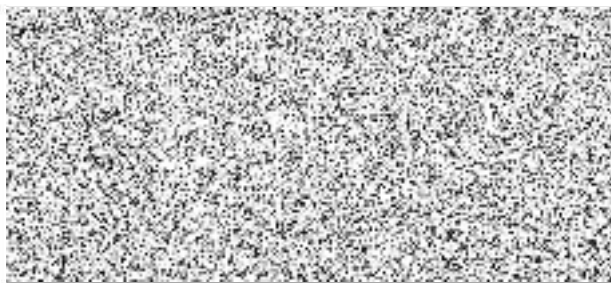



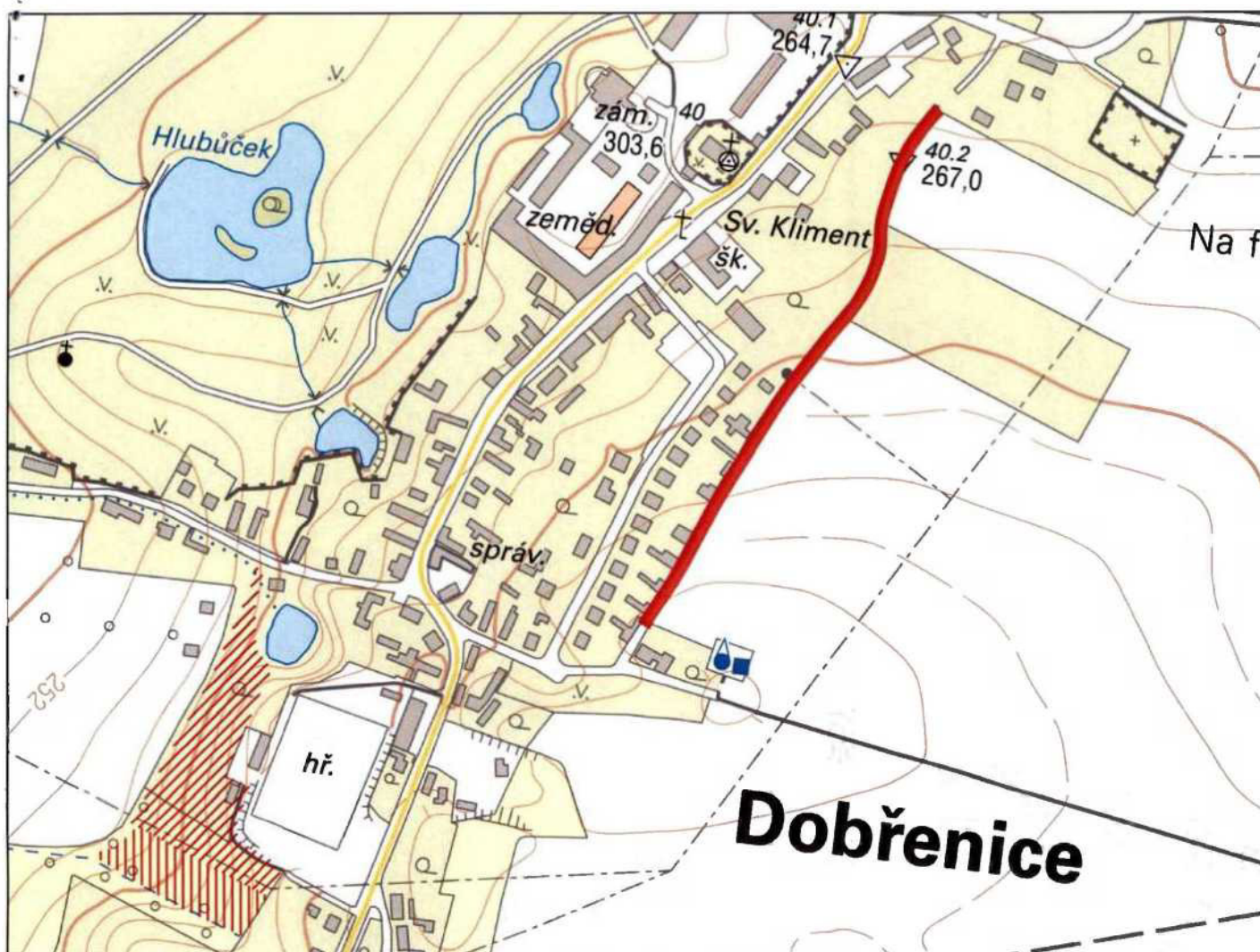

řešená polní cesta R 159 - P8DO



trvalá deponie zemin

### Souhlas obce Dobřenice s navrženým stavebním záměrem R 159 - Cesta P8DO v k.ú. Dobřenice

parcelní číslo: polní cesta - 786, trvalá deponie zemin - 668/1, 670/3

Obec: Dobřenice

Katastrální území: Dobřenice

Číslo LV: 10001

Vlastnické právo: Obec Dobřenice  
č.p. 10, 503 25 Dobřenice

Podepsáno dne: 14.8.2023

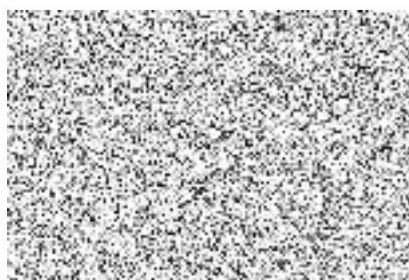

OBEC  
DOBŘENICE  
503 25